PORTFOLIO

2024

chikafuji Ayaka

チカフジ
アヤカ

熊本出身、大阪在住。
▸イラストレーター
▸テキスタイルデザイナー
▸DTPデザイナー

子供向けや女性向けのイラストをメインに扱っています。デフォルメした動物や食べ物、植物など、生活に寄り添ったシンプルさと心を擽る可愛げのあるデザインを得意としています。テキスタイルでは複数のカラー展開をご提案致します。

Portfolio : http://chikafujiaya.com
mail: info@chikafujiayaka.com

Hello

About Me

【経歴】
▼大阪総合デザイン専門学校ビジュアルクリエイター学科イラストレーション卒
▼ぬいぐるみ・雑貨メーカーで商品開発や広告デザイナーとして3年勤務
▼服飾系テキスタイルメーカーで企画・営業・図案・広告・ロゴ・冊子など幅広く携わり5年勤務。
▼現在印刷会社専属のDTPデザイナーとして勤務の傍ら、イラストレーターとして活動開始。

【スタイル】
ご要望に対し受け身に徹さず、良いモノづくりができるように打ち合わせやイメージの擦り合わせをしっかりとさせていただきます。

▼イラスト作成
▼バナー・チラシ・パンフレット
▼本の装丁やグッズデザイン
▼TRPGのトレイラーデザイン
などそのほか幅広く対応致します。

【使用ソフト】
・photoshop
・illustrator
・procreate

【SNS】
・Twitter : A_Chikafuji
・instagram : ayaka_chikafuji

チャットワークでの連絡も可能です。
お仕事のご相談お待ちしております。

Stationery image

珊瑚と海のともだち

南の海や水族館をイメージしたパターンイラスト。白色+3色と限定した色で作成。ステーショナリーや壁紙のほか、パッケージなど幅広く展開可能。

tool//photoshop

Pattern illust

▼パターンイラスト
つなぎ目のないシームレスなイラスト。
模様・柄の図案として用途の幅が広がる。

Lemon

Package poster image

お菓子のパッケージを想定したパターンイラスト。アイコン的なキャラクターの配置や有無は媒体の仕様によって変更。レモンは夏のイメージが強いが本来は冬が旬。そのため今作は1年中使えるよう夏らしさを抑え、ウルトラマリンのブルーにビビットイエローで目を惹くカラーに。

tool//photoshop

Stationery
Package image

チューリップの持つ可愛さと華やかさを丸みを帯びたデフォルメに落とし込み、クラシックになりすぎないパステル調で質感のあるタッチを加えることで20〜30代女性をターゲットに。
美容品や小物の展開を想定している。

tool//photoshop

オーガニックをイメージした賑やかな庭のデザイン。

Strawberry pattern

いちご柄。
ベタ塗りで色数を抑えたデザインではあるが葉の重なりや茎の表現でリアルな表現に寄せることでポップになりすぎず、おしゃれでかわいい柄に調整。いちごの加工品や小物用のファブリックの想定。

tools//photoshop

fruit pattern

Peach pattern

ピーチ柄。
写実タッチで柔らかくみずみずしい桃を表現。カット面を見せることで柄全体にメリハリと動きを出す。シズル感を出して食欲を促しつつネイビーベースで高級感を高めるデザインへ。

tools//procreate

fruit pattern

flower pattern

丸く可愛らしいタッチの花柄。
ステーショナリーなどの小物から、カーテンやクッションなどのインテリアで柄を大きく扱っても魅せるバランスを意識。色数も3色のため、配色で大きく印象が変わる。用途に合わせた配色をご提案。

tools//photoshop

Grape pattern

ワインラベル向けのぶどう柄。
ワインを飲み成れていない、お酒に慣れていない若い世代をターゲットと想定。水彩を用いてみずみずしさと、ぶどうを水玉に見立てたポップで可愛らしさを兼ね合わせる。白ベースの背景ですっきりとして癖のない味わいを表現。

tools//watercolor

fruit pattern

fruit pattern

TOY BOX

TOY BOX

Toy box image

おひるねハリネズミ

子供向けのポップなハリネズミ柄。地色+3色と色数を制限したため様々な配色展開が可能。ベーシックなカラーに加えて色の組み合わせで絶妙なニュアンスカラーも可能。そのため彩度を抑えればクッションや小物などインテリアにも通用できる。

ＳＵＺＵＲＩにてこのハリネズミ柄のクッションが特集に掲載され、弊ショップの主力商品となった。

tools//photoshop

food illust

ドイツの伝統、クリスマス定番シュトレン。昨今日本でも人気が上昇、様々なシュトレンが作られるように。
告知チラシやポスターに。デフォルメながらシズル感を表現。暖かみのある冬へ。

tools//photoshop

Strawberry Drink
いちごドリンク

いちごは飲食業界において王道で外すことができないフルーツ。
見た目から楽しめる商品の魅力を伝えるメニューなどに。

tools//photoshop

「差し入れを渡すように」コンセプトのもとドリンクのメッセージカードを作成しました。

Post Card Illust

誰かに送りたくなるような、メッセージを添えて渡したくなるようなポストカードをコンセプトに作成。
２０２４年１月　ギャラリーゴローの大ポストカード展に参加。

ビタミンカラーで元気をお届け

疲れのとれる甘酸っぱいタルトをお届け

春の報せをお届け

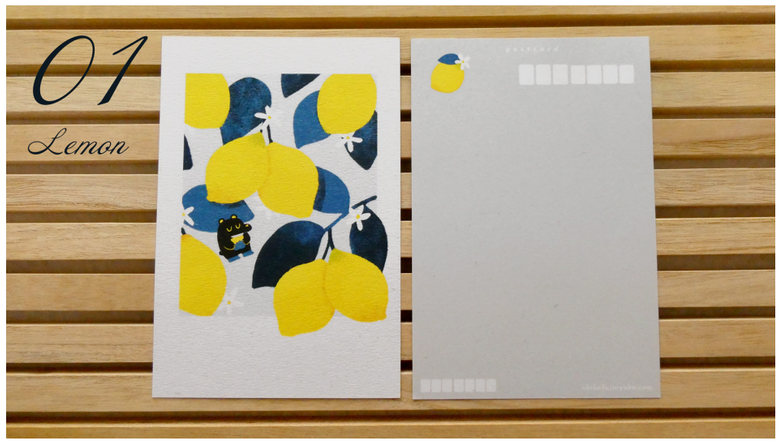

tool//procreate,photosho

Message card

窓の外の庭から生命に満ち溢れた花、両手に抱えるハートの束、よく遊びに来る黒猫でお祝いする母の日のメッセージカードをデザイン。

Story illust

冷たい風が撫でる砂漠にて。
ほうほうと光る落下星を辿っていくと
大きな大きな星の家が突き刺さっていた。

ストーリー性のある一枚イラスト。小説やコラムの表紙や挿絵を想定。また、絵本の作画も可能。デフォルメチックな情景・キャラクターの作画が得意。

tools//procrea

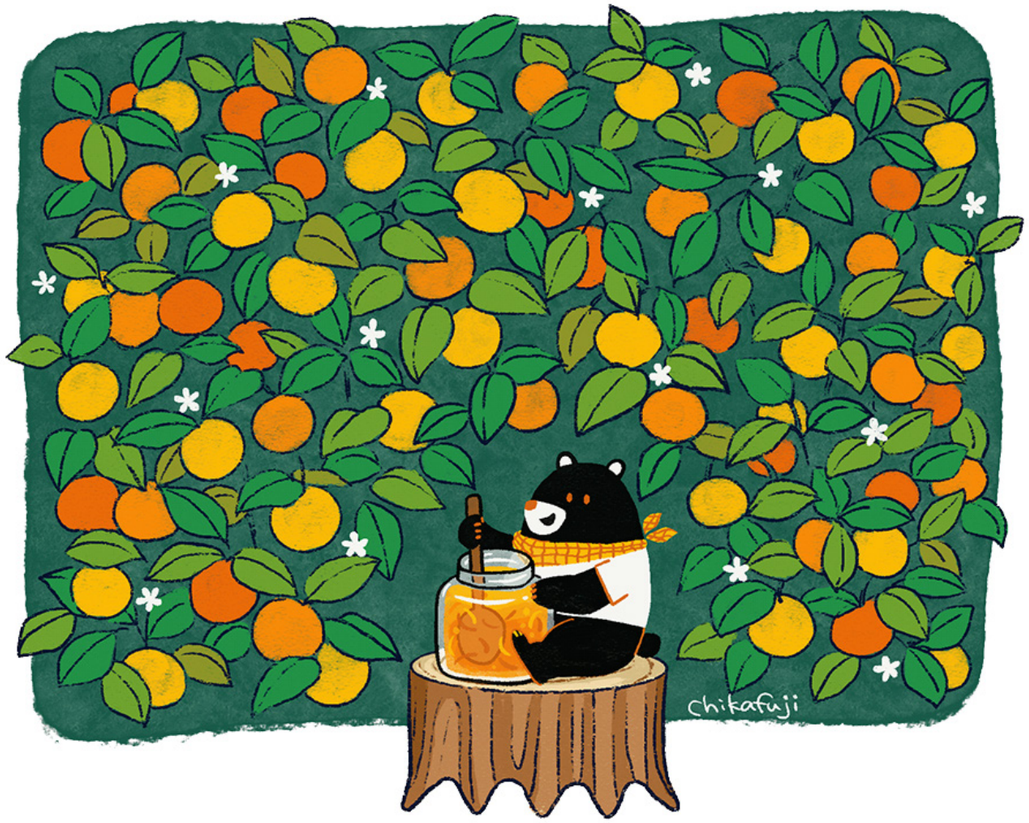

Marmalade bear

tool//procreate

まぜまぜ。まぜまぜ。
とれたてみかんでつくった
マーマレードはいかがかな？

みかんの木の下でマーマレイドを
混ぜるクマ。全体で１本の木に見
えるよう画面構成。
みかん部分を図案風に仕上げて、
商品した際にラベルや装飾などに
も展開可能。

Dog running on hill

慰霊碑が建ちシロツメクサが咲き誇っている
ある丘で、友達の飼っている子犬が無邪気に
走り回る姿がとても印象的だった。
夏の風が涼しく、平和な一日だった。

tools//procreate

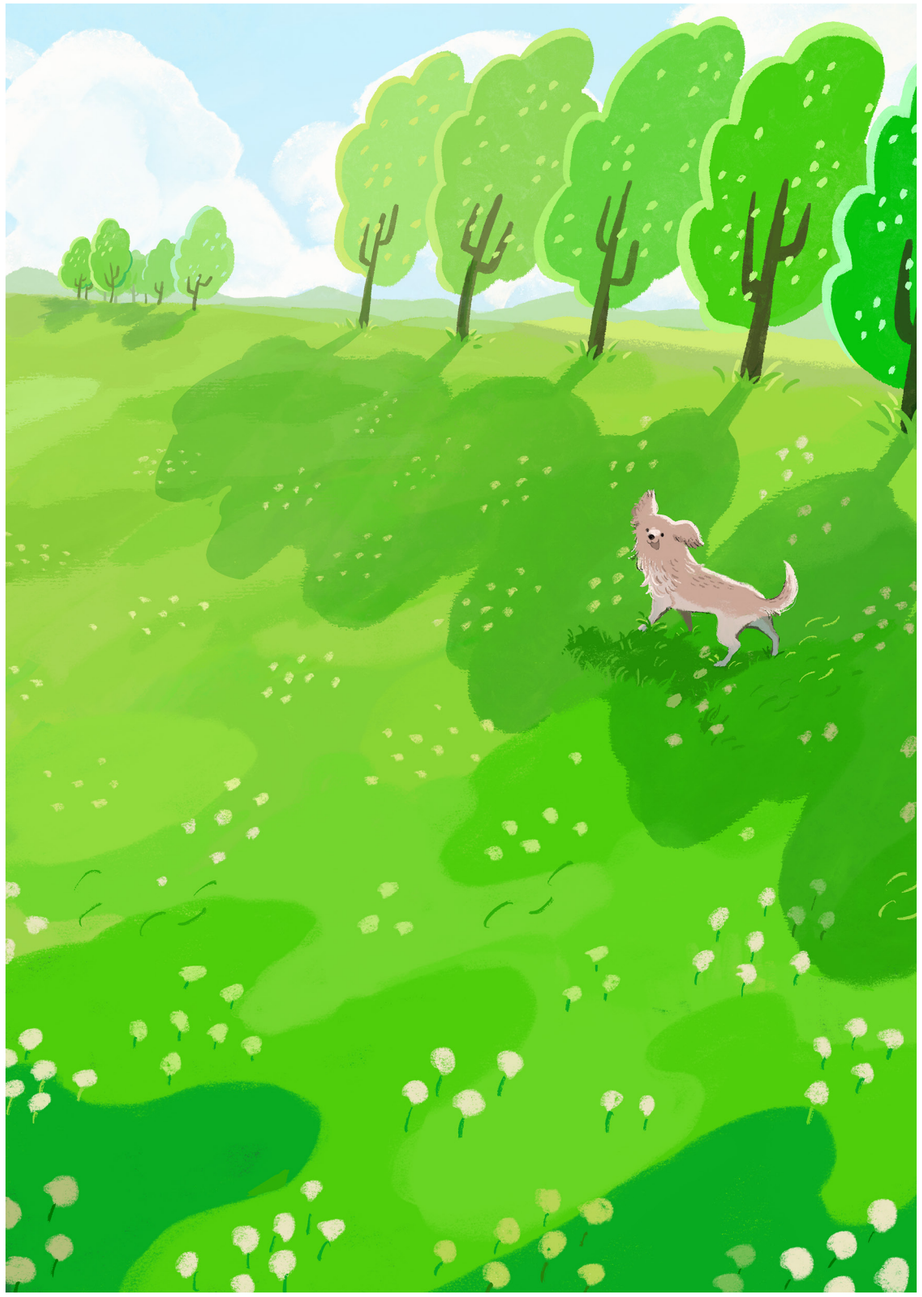

阿蘇へ赤牛のステーキを食べにいった。
店に入ると小さなショーケースに入った冷えたビールに心惹かれ、思わず注文。アツアツの赤牛ステーキと香りが良いビール。最高！

出来事を元に描いたもの。
犬のイラストはシロツメクサの丘の情景メインに、ビールのイラストはビールを中心に置いて主役に。内容によって伝えたいものを明確にい届けるよう使い分ける。

tools//procreate

チカフジアヤカ
chikafuji ayaka

site.....http://chikafujiayaka.com
mail....info@chikafujiayaka.com